



Comune di
PECETTO TORINESE

PREMIO 2021
ECOCALENDARIO

 un'idea di Davide Spina
STORIECREATIVE



18° ANNO

IL MONDO CHE VORREI

PICCOLI CONSIGLI DA PARTE DEI BAMBINI PER MIGLIORARE IL MONDO

PREMIO ECOCALENDARIO 2021

Il Premio si propone di coinvolgere gli studenti delle scuole primarie in un progetto interdisciplinare, integrato nella programmazione didattica, consistente nella realizzazione di un'immagine grafica o fotografica per la creazione di un ECOCALENDARIO, che promuoverà la raccolta differenziata nel Comune di Pecetto Torinese. I bambini sono stati invitati a realizzare l'immagine che raffiguri il tema con disegni, materiale di recupero, giochi o altri oggetti.

Si ringraziano gli insegnanti della scuola primaria "Nino Costa" di Pecetto Torinese
la Dott.ssa Teresa Anna PISAPIA - Dirigente dell'Istituto comprensivo Cambiano-Pecetto
Dott. Giuseppe Poma Responsabile della Comunicazione del Consorzio Chierese per i Servizi
Dott. Andrea Delpiano Architetto, Dottore in Ricerca in Architettura

www.comune.pecetto.to.it

Comune di Pecetto T.se. Ass. all'Istruzione - Ass. all'Informazione
grazie a tutti i bambini, agli insegnanti e al personale non docente

l'Ecocalendario è un'idea di Davide Spina StorieCreative
Progetto grafico e ideazione a cura di StorieCreative via umberto I° 63 Pecetto Torinese
www.storiecreative.com

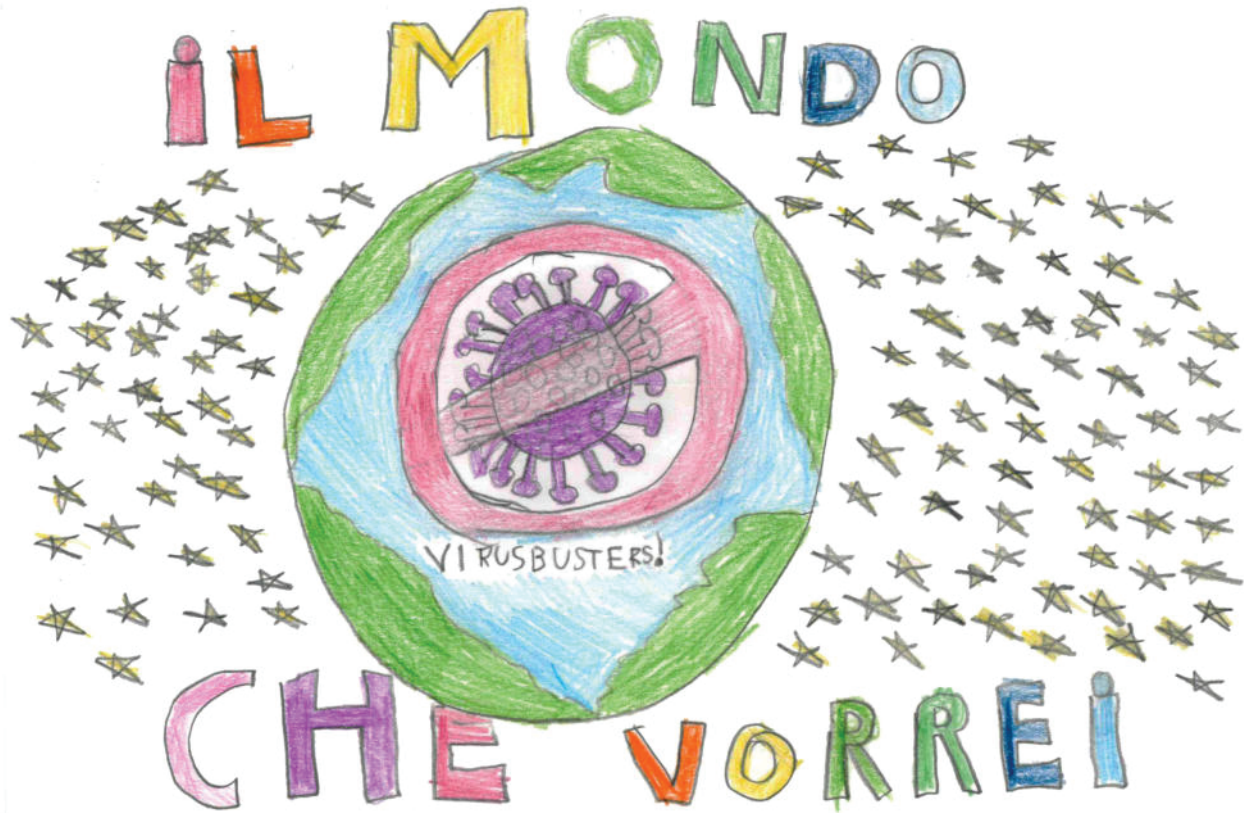

OCCHIO PER OCCHIO... E IL MONDO DIVENTA CIECO

(Gandhi)



Comune di
 PECETTO TORINESE



un'idea di Davide Spina
 STORIECREATIVE

1	V	_____
2	S	_____
3	D	_____
4	L	_____
5	M	VETRO
6	M	ORGANICO
7	G	NON REC
8	V	_____
9	S	_____
10	D	_____
11	L	_____
12	M	_____
13	M	ORG - PLASTICA
14	G	NON REC-SFALCI*
15	V	_____
16	S	_____

17	D	_____
18	L	_____
19	M	CARTA
20	M	ORGANICO
21	G	_____
22	V	_____
23	S	_____
24	D	_____
25	L	_____
26	M	VETRO
27	M	ORGANICO
28	G	NON REC
29	V	_____
30	S	_____
31	D	_____

GENNAIO

variazioni

appuntamenti

note

*SOLO PER UTENTI
 CHE HANNO RITIRATO
 IL CONTENITORE



E QUINDI USCIMMO A RIVEDER LE STELLE
 (Alighieri)



Comune di
 PECETTO TORINESE



un'idea di Davide Spina
 STORIECREATIVE

1 L _____
 2 M _____
 3 M ORG - PLASTICA
 4 G SFALCI*
 5 V _____
 6 S _____
 7 D _____
 8 L _____
 9 M CARTA
 ORGANICO
 10 M _____
 11 G NON RECUPERABILE
 12 V _____
 13 S _____
 14 D _____
 15 L _____
 16 M VETRO

17 M ORGANICO
 18 G SFALCI*
 19 V _____
 20 S _____
 21 D _____
 22 L _____
 23 M _____
 24 M ORG - PLASTICA
 25 G NON RECUPERABILE
 26 V _____
 27 S _____
 28 D _____

FEBBRAIO

variazioni

appuntamenti

note

*SOLO PER UTENTI
 CHE HANNO RITIRATO
 IL CONTENITORE



SONO UN CITTADINO, NON DI ATENE O DELLA GRECIA, MA DEL MONDO
 (Socrate)



Comune di
 PECETTO TORINESE



un'idea di Davide Spina
 STORIECREATIVE

1 L		17 M	ORG - PLASTICA
2 M	CARTA	18 G	SFALCI*
3 M	ORGANICO - ORG. LAV	19 V	
4 G	SFALCI*	20 S	
5 V		21 D	
6 S		22 L	
7 D		23 M	CARTA
8 L		24 M	ORGANICO
9 M	VETRO	25 G	NON RECUPERABILE
10 M	ORGANICO	26 V	
11 G	NON RECUPERABILE	27 S	
12 V		28 D	
13 S		29 L	
14 D		30 M	VETRO
15 L		31 M	ORGANICO
16 M			

MARZO

variazioni

appuntamenti

27 marzo
 Donazione sangue

note

*SOLO PER UTENTI
 CHE HANNO RITIRATO
 IL CONTENITORE



LA MIA CASA È PICCOLA MA LE SUE FINESTRE SI APRONO SU UN MONDO INFINITO (Confucio)



Comune di
PECETTO TORINESE



un'idea di Davide Spina
STORIECREATIVE

1 G SFALCI*
 2 V _____
 3 S _____
 4 D _____
 5 L _____
 6 M _____
 7 M ORG - PLASTICA
 8 G NON RECUPERABILE
 9 V _____
 10 S _____
 11 D _____
 12 L _____
 13 M CARTA
 14 M ORGANICO
 15 G SFALCI*
 16 V _____

17 S _____
 18 D _____
 19 L _____
 20 M VETRO
 21 M ORGANICO
 22 G NON RECUPERABILE
 23 V _____
 24 S _____
 25 D _____
 26 L _____
 27 M _____
 28 M ORG - PLASTICA
 29 G SFALCI*
 30 V _____

APRILE

variazioni

appuntamenti

11 aprile
Camminata tra
i ciliegi in fiore

note

*SOLO PER UTENTI
CHE HANNO RITIRATO
IL CONTENITORE



+ DIVERTIMENTO



CON

- INQUINAMENTO

QUANDO NON SI PUÒ CAMBIARE IL MONDO,
 SI DEVE CAMBIARE LA TAPPEZZERIA (Pennac)



Comune di
 PECETTO TORINESE



un'idea di Davide Spina
 STORIECREATIVE

1	S		17	L	
2	D	ORGANICO	18	M	
3	L		19	M	ORGANICO - ORG. LAV - PLASTICA
4	M	CARTA	20	G	NON RECUPERABILE
5	M	ORGANICO	21	V	
6	G	NON RECUPERABILE	22	S	ORGANICO
7	V		23	D	
8	S	ORGANICO	24	L	
9	D		25	M	CARTA
10	L		26	M	ORGANICO
11	M	VETRO	27	G	SFALCI*
12	M	ORGANICO	28	V	
13	G	SFALCI*	29	S	ORGANICO
14	V		30	D	
15	S	ORGANICO	31	L	
16	D				

MAGGIO

variazioni

appuntamenti

29 maggio
 Donazione plasma

note

*SOLO PER UTENTI
 CHE HANNO RITIRATO
 IL CONTENITORE

IL MONDO CHE VORREI

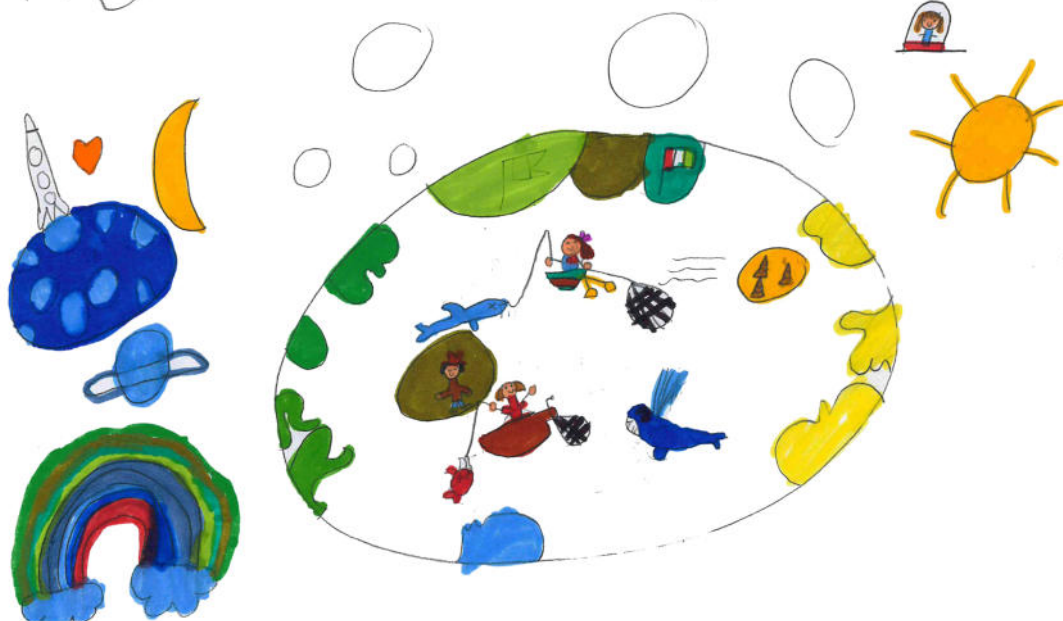

OGNI INDIVIDUO HA IL POTERE DI FARE
 DEL MONDO UN POSTO MIGLIORE (Bambarén)



Comune di
 PECETTO TORINESE



un'idea di Davide Spina
 STORIE CREATIVE

1	M	VETRO	17	G	NON RECUPERABILE
2	M	ORGANICO	18	V	
3	G	NON RECUPERABILE	19	S	ORGANICO
4	V		20	D	
5	S	ORGANICO	21	L	
6	D		22	M	VETRO
7	L		23	M	ORGANICO
8	M		24	G	SFALCI*
9	M	ORG - PLASTICA	25	V	
10	G	SFALCI*	26	S	ORGANICO
11	V		27	D	
12	S	ORGANICO	28	L	
13	D		29	M	
14	L		30	M	ORGANICO - ORG. LAV - PLASTICA
15	M	CARTA			
16	M	ORGANICO			

GIUGNO

variazioni

appuntamenti

6 giugno
Festa delle ciliegie

27 giugno
Donazione sangue

note

*SOLO PER UTENTI
 CHE HANNO RITIRATO
 IL CONTENITORE



OGNI UOMO CONFONDE I LIMITI DEL SUO CAMPO VISIVO CON I CONFINI DEL MONDO
(Schopenhauer)



Comune di
PECETTO TORINESE



un'idea di Davide Spina
STORIECREATIVE

1	G	NON RECUPERABILE	17	S	ORGANICO
2	V		18	D	
3	S	ORGANICO	19	L	
4	D		20	M	
5	L		21	M	ORG - PLASTICA
6	M	CARTA	22	G	
7	M	ORGANICO	23	V	
8	G	SFALCI*	24	S	ORGANICO
9	V		25	D	
10	S	ORGANICO	26	L	
11	D		27	M	CARTA
12	L		28	M	ORGANICO
13	M	VETRO	29	G	NON REC-SFALCI*
14	M	ORGANICO	30	V	
15	G	NON RECUPERABILE	31	S	ORGANICO
16	V				

LUGLIO

variazioni

appuntamenti

note

*SOLO PER UTENTI
CHE HANNO RITIRATO
IL CONTENITORE



A VOLTE PIÙ CHE DI UN MONDO NUOVO, C'È BISOGNO DI OCCHI NUOVI PER GUARDARE IL MONDO

(Baglioni)



Comune di
PECETTO TORINESE



un'idea di Davide Spina
STORIECREATIVE

1	D	_____	17	M	CARTA
2	L	_____	18	M	ORGANICO
3	M	VETRO	19	G	_____
4	M	ORGANICO	20	V	_____
5	G	_____	21	S	ORGANICO
6	V	_____	22	D	_____
7	S	ORGANICO	23	L	_____
8	D	_____	24	M	VETRO
9	L	_____	25	M	ORGANICO
10	M	_____	26	G	NON REC-SFALCI*
11	M	ORG - PLASTICA	27	V	_____
12	G	NON REC-SFALCI*	28	S	ORGANICO
13	V	_____	29	D	_____
14	S	ORGANICO	30	L	_____
15	D	_____	31	M	_____
16	L	_____			

AGOSTO

variazioni

appuntamenti

note

*SOLO PER UTENTI CHE HANNO RITIRATO IL CONTENITORE

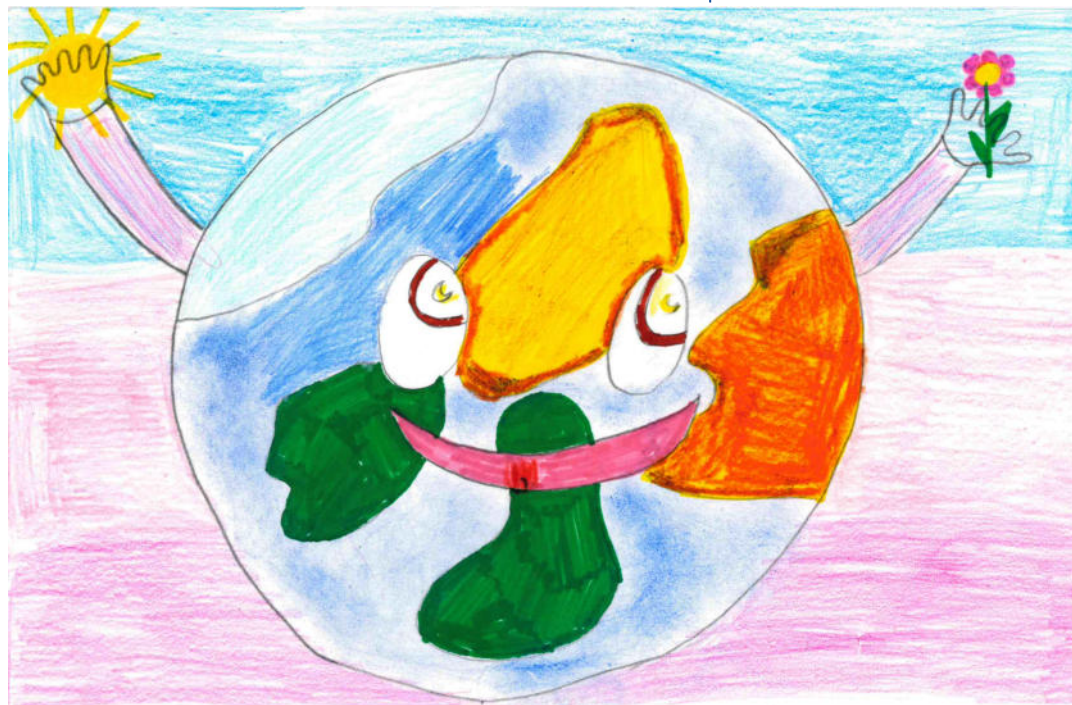

NIENTE GUERRA SOLO PACÈ

FINCHE SI AVRANNO PASSIONI NON
SI CESSERÀ DI SCOPRIRE IL MONDO (Pavese)



Comune di
PECETTO TORINESE



un'idea di Davide Spina
STORIECREATIVE

1	M	ORG - PLASTICA	17	V	
2	G		18	S	ORGANICO
3	V		19	D	
4	S	ORGANICO	20	L	
5	D		21	M	
6	L		22	M	ORG - PLASTICA
7	M	CARTA	23	G	NON RECUPERABILE
8	M	ORGANICO	24	V	
9	G	NON REC-SFALCI*	25	S	ORGANICO
10	V		26	D	
11	S	ORGANICO	27	L	
12	D		28	M	CARTA
13	L		29	M	ORGANICO
14	M	VETRO	30	G	SFALCI*
15	M	ORGANICO			
16	G	SFALCI*			

SETTEMBRE

variazioni

appuntamenti

26 settembre
Donazione sangue

note

*SOLO PER UTENTI
CHE HANNO RITIRATO
IL CONTENITORE

IL MONDO CHE VORREI



UN BAMBINO, UN INSEGNANTE, UN LIBRO
 E UNA PENNA POSSONO CAMBIARE IL MONDO

(Yousafzai)



Comune di
 PECETTO TORINESE



un'idea di Davide Spina
 STORIE CREATIVE

1	V	_____	17	D	_____
2	S	_____	18	L	_____
3	D	_____	19	M	CARTA
4	L	_____	20	M	ORGANICO
5	M	VETRO	21	G	NON RECUPERABILE
6	M	ORGANICO	22	V	_____
7	G	NON RECUPERABILE	23	S	_____
8	V	_____	24	D	_____
9	S	_____	25	L	_____
10	D	_____	26	M	VETRO
11	L	_____	27	M	ORGANICO
12	M	_____	28	G	SFALCI*
13	M	ORGANICO - ORG. LAV - PLASTICA	29	V	_____
14	G	SFALCI*	30	S	_____
15	V	_____	31	D	_____
16	S	_____			

OTTOBRE

variazioni

appuntamenti

3 ottobre
Festa Patronale

30 ottobre
Donazione plasma

note

*SOLO PER UTENTI
 CHE HANNO RITIRATO
 IL CONTENITORE

IL MONDO CHE VORREI



LA BELLEZZA SALVERÀ IL MONDO
 (Dostoevskij)



Comune di
 PECETTO TORINESE



un'idea di Davide Spina
 STORIECREATIVE

1	L	_____	17	M	ORGANICO
2	M	_____	18	G	NON RECUPERABILE
3	M	ORG - PLASTICA	19	V	_____
4	G	NON RECUPERABILE	20	S	_____
5	V	_____	21	D	_____
6	S	_____	22	L	_____
7	D	_____	23	M	_____
8	L	_____	24	M	ORG - PLASTICA
9	M	CARTA	25	G	_____
10	M	ORGANICO	26	V	_____
11	G	SFALCI*	27	S	_____
12	V	_____	28	D	_____
13	S	_____	29	L	_____
14	D	_____	30	M	CARTA
15	L	_____			_____
16	M	VETRO			_____

NOVEMBRE

variazioni

appuntamenti

note

*SOLO PER UTENTI
 CHE HANNO RITIRATO
 IL CONTENITORE



LA CONOSCENZA È LIMITATA,
L'IMMAGINAZIONE ABBRACCIA IL MONDO
(Einstein)



Comune di
PECETTO TORINESE



un'idea di Davide Spina
STORIE CREATIVE

1	M	ORGANICO	17	V	_____
2	G	NON RECUPERABILE	18	S	_____
3	V	_____	19	D	_____
4	S	_____	20	L	_____
5	D	_____	21	M	CARTA
6	L	_____	22	M	ORGANICO
7	M	VETRO	23	G	_____
8	M	ORGANICO	24	V	_____
9	G	_____	25	S	_____
10	V	_____	26	D	_____
11	S	_____	27	L	_____
12	D	_____	28	M	VETRO
13	L	_____	29	M	ORGANICO
14	M	_____	30	G	NON RECUPERABILE
15	M	ORG - PLASTICA	31	V	_____
16	G	NON REC-SFALCI*			_____

DICEMBRE

variazioni

appuntamenti

27 dicembre
Donazione sangue

note

*SOLO PER UTENTI
CHE HANNO RITIRATO
IL CONTENITORE

Cari concittadini,

secondo tradizione ecco il Calendario ecologico 2021. Siamo arrivati al diciottesimo anno di pubblicazione e al secondo come "Premio Ecocalendario" destinato agli alunni della scuola e organizzato dal Comune in collaborazione con Storie Creative.

Quest'anno pensavamo di estendere il Premio a livello più ampio e già nel 2019 avevamo avuto contatti sia a livello di Città Metropolitana che Regionale per farlo diventare ancora più importante. Purtroppo, per i problemi legati alla pandemia, abbiamo ritenuto opportuno non proporlo e valuteremo in seguito se ciò sarà possibile.

Dopo il buon successo dello scorso anno con circa 90 ragazzi, quest'anno abbiamo più che raddoppiato il numero dei partecipanti, infatti ben 184 ragazzi hanno presentato il proprio lavoro e tutti, come sempre, si sono superati e hanno brillato per idee inventive e realizzazione grafica.

Il tema proposto per il calendario di quest'anno è "IL MONDO CHE VORREI - Crea la tua immagine per promuovere azioni concrete per un mondo più bello". Come avrete modo di constatare l'obiettivo è stato perfettamente centrato!

Per quanto riguarda i giorni di raccolta, voglio sottolineare che nel 2021 ci saranno alcune variazioni:

- ad inizio anno ci saranno due raccolte di non recuperabile consecutive utili per non sovrapporci rispetto a raccolte di altri comuni del Consorzio;
- la plastica passa dal martedì al mercoledì;
- tutte le altre raccolte rimangono nei soliti giorni.

Nel ringraziare tutti i pecettesi per il senso civico e l'attenzione ai temi ecologici che hanno fatto sì che Pecetto continui ad essere sempre al vertice in Italia tra i comuni che attuano il riciclaggio dei rifiuti, auguro a tutti buon Natale e un 2021 più sereno dell'anno che sta finendo e ringrazio i ragazzi, le famiglie, l'associazione Storie Creative e l'Istituto scolastico di Pecetto per l'ottimo lavoro svolto e per il contributo al miglioramento ambientale del nostro paese.

L'Assessore all'Ambiente e Istruzione - Adriano Pizzo

NUMERI UTILI

Municipio via Umberto I, 3 - C.A.P. 10020
Tel. 0118609218 fax 0118609073
www.comune.pecetto.to.it
email: info@comune.pecetto.to.it

Polizia Municipale	0118608568
Polizia Municipale fax	0118608041
Casa di riposo C. Gonella	0118609190
Scuola Elementare	0118609318
Scuola Media	0118608124
Asilo "S. Maria della Neve"	0118609194
Parrocchia S. Maria della Neve	0118609165
Croce Rossa Italiana	0118609100
Farmacia	0118609937
Pro Loco	0118608581 Fax 0118608938

NUMERO UNICO EMERGENZA 112

INFORMAZIONI UTILI COMUNE DI PECETTO TORINESE

I sacchi per la plastica si possono ritirare presso il distributore automatico posto sul retro del Municipio sul lato sinistro dietro l'altalena, tutti i giorni dalle 8 alle 20.

Per il ritiro è necessaria la tessera sanitaria di uno qualsiasi dei componenti residenti nel nucleo (anche se minorenni) e per le ditte individuali quella del titolare.

In caso di mancato ritiro telefonare
011/9414343 Consorzio.
Per non recuperabile, organico, plastica:
dopo le ore 14,00 o il mattino del giorno successivo.
Per carta, vetro e sfalci:
il mattino del giorno successivo

Raccolta rifiuti ingombranti porta a porta:
servizio gratuito previa prenotazione
al numero verde 800.84.34.64

ECOSPORTELLO

MARTEDI': DALLE 14.00 ALLE 17.00
TEL. CONSORZIO 011.941.43.43

ORARI AREA DI CONFERIMENTO MARTEDI' E GIOVEDI' ORE 15/19

SABATO 8/12

CENTRO DI RACCOLTA COMUNALE TIPOLOGIE DI MATERIALI RACCOLTI

- ingombranti non recuperabili
- rifiuti legnosi
- rifiuti metallici
- sfalci e potature
- frigoriferi e apparecchiature elettriche/elettroniche
- imballaggi in cartone
- vetri grandi
- pneumatici (senza cerchioni)
- macerie edili non pericolose
- imballaggi in plastica di grosse dimensioni
- oli minerali e vegetali esausti
- contenitori usati vernici
- batterie e accumulatori al piombo
- tubi fluorescenti, toner e cartucce

i rifiuti non recuperabili e differenziati di piccole dimensioni devono essere conferiti negli appositi contenitori consegnati per la raccolta rifiuti porta a porta agli utenti.

	011.860.91.31	SMAT	ITALGAS
Ufficio Postale	011.860.91.31	acquedotto fognature depurazione	Servizio clienti
Biblioteca	011.860.99.96		Guasti e dispersione 800.900.999
Unitre	011.860.93.00	Assistenza clienti 800.010.010	GTT informazioni 800.019.152
Centro Giovani Anziani	011.860.82.00	Pronto intervento 800.060.060	Cavourese - info@cavourese.it 011.3970000
Ass. Sportiva Pecetto	011.860.91.05	ENEL Segnalazione guasti 803.500	Guardia Medica asl8 011.942.91
Consorzio Servizi Socio Assistenziali	011.942.71.36	Assistenza clienti 800.900.800	Ospedale Chieri 011.942.91
Carabinieri Chieri	011.940.5400	ENEL SOLE (illuminazione pubblica) 800.901.050	
Carabinieri Pino	011.841.000	Aeroporto Caselle 011.567.63.61	
		Ferrovie dello Stato 89.20.21	

UFFICI COMUNALI orario di ricevimento al Pubblico

PALAZZO MUNICIPALE	Lunedì	Martedì	Mercoledì	Giovedì	Venerdì	Sabato
Anagrafe, Stato Civile ed Elettorale	8,30-11,00	14,00-17,00	8,30-11,00 15,00-19,30	14,00-17,00	8,30-11,00	10,00-12,00 primo sabato non festivo del mese
Protocollo, Segreteria e Relazioni con il Pubblico	8,30-11,00	14,00-17,00	8,30-11,00 16,00-17,00	14,00-17,00	8,30-11,00	
Ragioneria, Tributi e Lavori pubblici	8,30-11,00	14,00-17,00		14,00-17,00	8,30-11,00	
Sportello Unico Edilizia, Urbanistica e Ambiente	8,30-11,00 consegna pratiche	14,00-17,00		14,00-17,00		
Segretario Comunale	Su prenotazione					
Ecosportello		14,00-17,00				

PALAZZINA POLIZIA MUNICIPALE

Sportello Unico Attività Produttive, Occupazione Suolo Pubblico, Notifiche	8,30-12,00	8,30-12,00	8,30-12,00	8,30-12,00	8,30-12,00	8,30-12,00
----------------------------------------------------------------------------	------------	------------	------------	------------	------------	------------

PALAZZINA BIBLIOTECA, piazza Rimembranza 9

Biblioteca	15,00-19,00	9,00-13,00	9,00-13,00	15,00-19,00		9,00-13,00
------------	-------------	------------	------------	-------------	--	------------

AREA ECOLOGICA, via don Milani

		15,00-19,00		15,00-19,00		8,00-12,00
--	--	-------------	--	-------------	--	------------

SEGRETARIATO SOCIALE, piazza Rimembranza 1 - Venerdì dalle 11,00 alle 12,30 ovvero su appuntamento
Cell. 345.6533697 da usare negli orari sopra specificati, negli altri orari 011.0365240 nella sede di Pino Torinese

CIMITERO COMUNALE, aperto tutti i giorni 8,00 - 19,00 da aprile a ottobre e 8,00 - 17,00 da novembre a marzo