

SOFFIATORE DI VENTO PER BARCHE A VELA



BIGLIETTI DA VISITA PER LAVORI IMMAGINARI 2010

ECO CALENDARIO 7° ANNO

IL LAVORO DEL FUTURO? LA FANTASIA!
QUESTI I LAVORI IDEATI DAI BAMBINI
DELLA SCUOLA PRIMARIA "COSTA" DI PECETTO TORINESE



Comune di
PECETTO TORINESE



IL CALENDARIO
DI PECETTO T.SE

un'idea di Davide Spina
GIRANIMANDO



Scuola Elementare
NINO COSTA

BIGLIETTI DA VISITA PER LAVORI IMMAGINARI



www.comune.pecetto.to.it

Laboratorio di animazione 2010 finanziato dal
Comune di Pecetto T.se. Ass. all'Istruzione - Ass. all'Informazione
PROGETTO - L'ANIMATORE CULTURALE UNIONE TRA SCUOLA E PAESE
ANIMAZIONE E COMPUTER 2010
grazie a tutti i bambini, agli insegnanti al personale non docente

IL CALENDARIO
DI PECETTO T.SE

è un'idea di Davide Spina Giranimando
Progetto grafico e ideazione a cura di Giranimando - via Umberto I 63 - Pecetto Torinese
www.giranimando.com

COLTIVATORE DI ZUCCHE PER CENERENTOLA



Comune di
PECETTO TORINESE



un'idea di Davide Spina
GIRANIMANDO



Scuola Elementare
NINO COSTA

- 1 **V** _____
- 2 **S** _____
- 3 **D** _____
- 4 **L** _____
- 5 **M** _____ CARTA
- 6 **M** _____
- 7 **G** NON REC -**ORGANICO**
- 8 **V** _____
- 9 **S** _____
- 10 **D** _____
- 11 **L** _____
- 12 **M** _____ VETRO
- 13 **M** _____ ORGANICO
- 14 **G** _____ SFALCI*
- 15 **V** _____
- 16 **S** _____

- 17 **D** _____
- 18 **L** _____
- 19 **M** _____ PLASTICA
- 20 **M** _____ ORGANICO
- 21 **G** _____ NON REC
- 22 **V** _____
- 23 **S** _____
- 24 **D** _____
- 25 **L** _____
- 26 **M** _____ CARTA
- 27 **M** _____ ORGANICO
- 28 **G** _____
- 29 **V** _____
- 30 **S** _____
- 31 **D** _____

GENNAIO

VARIAZIONI

7/1 organico

APPUNTAMENTI

NOTE

*SOLO PER UTENTI
CHE HANNO RITIRATO
IL CONTENITORE

ASSAGGIATORE DI BUCHI DEL FORMAGGIO



Comune di
PECETTO TORINESE



un'idea di Davide Spina
GIRANIMANDO



Scuola Elementare
NINO COSTA

- 1 L _____
- 2 M _____ VETRO _____
- 3 M _____ ORGANICO _____
- 4 G _____ NON REC _____
- 5 V _____
- 6 S _____
- 7 **D** _____
- 8 L _____
- 9 M _____ PLASTICA _____
- 10 M _____ ORGANICO _____
- 11 G _____ SFALCI* _____
- 12 V _____
- 13 S _____
- 14 **D** _____
- 15 L _____
- 16 M _____ CARTA _____

- 17 M _____ ORGANICO _____
- 18 G _____ NON REC _____
- 19 V _____
- 20 S _____
- 21 **D** _____
- 22 L _____
- 23 M _____ VETRO _____
- 24 M _____ ORGANICO _____
- 25 G _____
- 26 V _____
- 27 S _____
- 28 **D** _____

FEBBRAIO

VARIAZIONI

APPLINTAMENTI

NOTE

*SOLO PER UTENTI
CHE HANNO RITIRATO
IL CONTENITORE

AUTISTA PRIVATO PER CAPPUCETTO ROSSO



Comune di
PECETTO TORINESE



un'idea di Davide Spina
GIRANIMANDO



Scuola Elementare
NINO COSTA

1 L _____
 2 M PLASTICA
 3 M ORGANICO
 4 G NON REC
 5 V _____
 6 S _____
 7 D _____
 8 L _____
 9 M CARTA
 10 M ORGANICO
 11 G SFALCI*
 12 V _____
 13 S _____
 14 D _____
 15 L _____
 16 M VETRO

17 M ORGANICO
 18 G NON REC
 19 V _____
 20 S _____
 21 D _____
 22 L _____
 23 M PLASTICA
 24 M ORGANICO - LAV
 25 G SFALCI*
 26 V _____
 27 S _____
 28 D _____
 29 L _____
 30 M CARTA
 31 M ORGANICO

MARZO

VARIAZIONI

APPUNTAMENTI

NOTE

*SOLO PER UTENTI
CHE HANNO RITIRATO
IL CONTENITORE

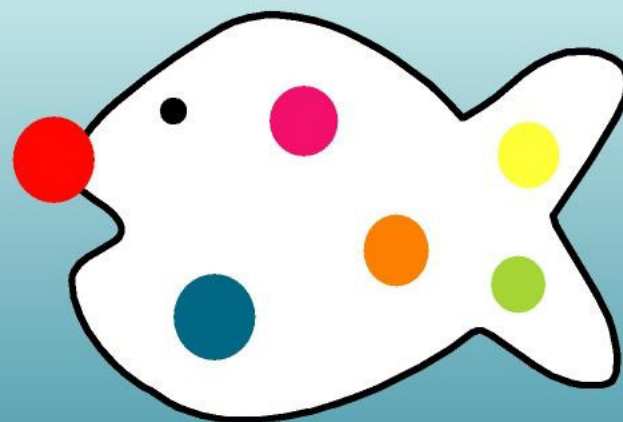

TRUCCATORE DI PESCI PAGLIACCIO



Comune di
PECETTO TORINESE



un'idea di Davide Spina
GIRANIMANDO



Scuola Elementare
NINO COSTA

1 G	NON REC
2 V	
3 S	
4 D	
5 L	
6 M	VETRO
7 M	ORGANICO
8 G	SFALCI*
9 V	
10 S	
11 D	
12 L	
13 M	PLASTICA
14 M	ORGANICO
15 G	NON REC
16 V	

17 S	
18 D	
19 L	
20 M	CARTA
21 M	ORGANICO
22 G	
23 V	
24 S	
25 D	
26 L	
27 M	VETRO
28 M	ORGANICO
29 G	NON REC - SFALCI*
30 V	

APRILE

VARIAZIONI

APPUNTAMENTI

11/4 camminata
tra i ciliegi in fiore

NOTE

*SOLO PER UTENTI
CHE HANNO RITIRATO
IL CONTENITORE

MANAGER PER CORSE DI LUMACHE

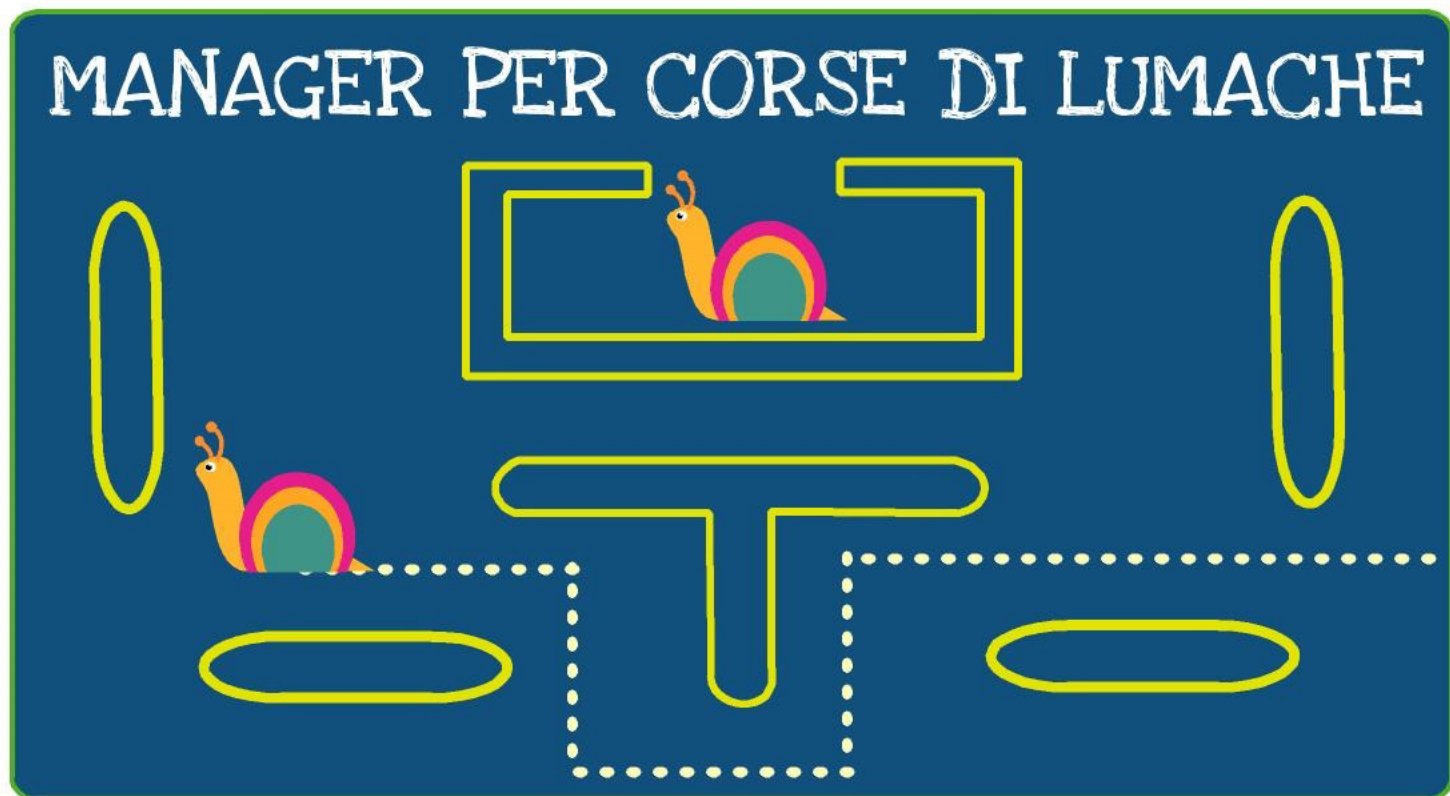

Comune di
PECETTO TORINESE



un'idea di Davide Spina
GIRANIMANDO



Scuola Elementare
NINO COSTA

- 1 **S** _____
- 2 **D** _____
- 3 L _____ ORGANICO
- 4 M _____ PLASTICA
- 5 M _____ ORGANICO
- 6 G _____
- 7 V _____
- 8 S _____ ORGANICO
- 9 **D** _____
- 10 L _____
- 11 M _____ CARTA
- 12 M _____ ORGANICO
- 13 G _____ NON REC - SFALCI*
- 14 V _____
- 15 S _____ ORGANICO
- 16 **D** _____

- 17 L _____
- 18 M _____ VETRO
- 19 M _____ ORGANICO - LAV
- 20 G _____
- 21 V _____
- 22 S _____ ORGANICO
- 23 **D** _____
- 24 L _____
- 25 M _____ PLASTICA
- 26 M _____ ORGANICO
- 27 G _____ NON REC - SFALCI*
- 28 V _____
- 29 S _____ ORGANICO
- 30 **D** _____
- 31 L _____

MAGGIO

VARIAZIONI

APPUNTAMENTI

NOTE

*SOLO PER UTENTI CHE HANNO RITIRATO IL CONTENITORE

BIGLIETTI DA VISITA PER LAVORI IMMAGINARI



Comune di
PECETTO TORINESE



un'idea di Davide Spina
GIRANIMANDO



Scuola Elementare
NINO COSTA

1 M	CARTA
2 M	
3 G	ORGANICO
4 V	
5 S	ORGANICO
6 D	
7 L	
8 M	VETRO
9 M	ORGANICO
10 G	NON REC - SFALCI*
11 V	
12 S	ORGANICO
13 D	
14 L	
15 M	PLASTICA
16 M	ORGANICO

17 G	
18 V	
19 S	ORGANICO
20 D	
21 L	
22 M	CARTA
23 M	ORGANICO
24 G	NON REC - SFALCI*
25 V	
26 S	ORGANICO
27 D	
28 L	
29 M	VETRO
30 M	ORGANICO

GIUGNO

VARIAZIONI

3/6 organico

APPUNTAMENTI

6/6 festa delle
ciliegie

NOTE

*SOLO PER UTENTI
CHE HANNO RITIRATO
IL CONTENITORE



CREATORE DI
LAMPADINE PER IDEE
A BASSO CONSUMO



Comune di
PECETTO TORINESE



un'idea di Davide Spina
GIRANIMANDO



Scuola Elementare
NINO COSTA

- 1 G _____
- 2 V _____
- 3 S _____ ORGANICO
- 4 D _____
- 5 L _____
- 6 M _____ PLASTICA
- 7 M _____ ORGANICO
- 8 G _____ NON REC - SFALCI*
- 9 V _____
- 10 S _____ ORGANICO
- 11 D _____
- 12 L _____
- 13 M _____ CARTA
- 14 M _____ ORGANICO
- 15 G _____
- 16 V _____

- 17 S _____ ORGANICO
- 18 D _____
- 19 L _____
- 20 M _____ VETRO
- 21 M _____ ORGANICO - LAV
- 22 G _____ NON REC - SFALCI*
- 23 V _____
- 24 S _____ ORGANICO
- 25 D _____
- 26 L _____
- 27 M _____ PLASTICA
- 28 M _____ ORGANICO
- 29 G _____
- 30 V _____
- 31 S _____ ORGANICO

LUGLIO

VARIAZIONI

APPLINTAMENTI

NOTE

*SOLO PER UTENTI
CHE HANNO RITIRATO
IL CONTENITORE



COLORATORE DI FOGLIE AUTUNNALI



Comune di
PECETTO TORINESE



un'idea di Davide Spina
GIRANIMANDO



Scuola Elementare
NINO COSTA

1 **D** _____
2 L _____
3 M _____ CARTA
4 M _____ ORGANICO
5 G NON REC - SFALCI*
6 V _____
7 S _____ ORGANICO
8 **D** _____
9 L _____
10 M _____ VETRO
11 M _____ ORGANICO
12 G _____
13 V _____
14 S _____ ORGANICO
15 **D** _____
16 L _____

17 M _____ PLASTICA
18 M _____ ORGANICO
19 G NON REC - SFALCI*
20 V _____
21 S _____ ORGANICO
22 **D** _____
23 L _____
24 M _____ CARTA
25 M _____ ORGANICO
26 G _____
27 V _____
28 S _____ ORGANICO
29 **D** _____
30 L _____
31 M _____ VETRO

AGOSTO

VARIAZIONI

APPUNTAMENTI

NOTE

*SOLO PER UTENTI
CHE HANNO RITIRATO
IL CONTENITORE

BIGLIETTI DA VISITA PER LAVORI IMMAGINARI

DENTISTA PER COCCODRILLI



Comune di
PECETTO TORINESE



un'idea di Davide Spina
GIRANIMANDO



Scuola Elementare
NINO COSTA

1 M ORGANICO
2 G NON REC - SFALCI*
3 V _____
4 S ORGANICO
5 D _____
6 L _____
7 M PLASTICA
8 M ORGANICO
9 G _____
10 V _____
11 S ORGANICO
12 D _____
13 L _____
14 M CARTA
15 M ORGANICO
16 V NON REC - SFALCI*

17 V _____
18 S ORGANICO
19 D _____
20 L _____
21 M VETRO
22 M ORGANICO
23 G _____
24 V _____
25 S ORGANICO
26 D _____
27 L _____
28 M PLASTICA
29 M ORGANICO
30 G NON REC - SFALCI*

SETTEMBRE

VARIAZIONI

APPUNTAMENTI

NOTE

*SOLO PER UTENTI
CHE HANNO RITIRATO
IL CONTENITORE

CERCATORE DI MESSAGGI IN BOTTIGLIA



Comune di
PECETTO TORINESE



un'idea di Davide Spina
GIRANIMANDO



Scuola Elementare
NINO COSTA

- 1 V _____
- 2 S _____
- 3 D _____
- 4 L _____
- 5 M _____ CARTA
- 6 M _____ ORGANICO
- 7 G _____
- 8 V _____
- 9 S _____
- 10 D _____
- 11 L _____
- 12 M _____ VETRO
- 13 M _____ ORGANICO
- 14 G _____ NON REC - SFALCI*
- 15 V _____
- 16 S _____

- 17 D _____
- 18 L _____
- 19 M _____ PLASTICA
- 20 M _____ ORGANICO
- 21 G _____
- 22 V _____
- 23 S _____
- 24 D _____
- 25 L _____
- 26 M _____ CARTA
- 27 M _____ ORGANICO - LAV
- 28 G _____ NON REC
- 29 V _____
- 30 S _____
- 31 D _____

OTTOBRE

VARIAZIONI

APPLINTAMENTI

3/10 FESTA
PATRONALE

NOTE

*SOLO PER UTENTI
CHE HANNO RITIRATO
IL CONTENITORE

BIGLIETTI DA VISITA PER LAVORI IMMAGINARI



Comune di
PECETTO TORINESE



un'idea di Davide Spina
GIRANIMANDO



Scuola Elementare
NINO COSTA

1 L _____
2 M _____ VETRO
3 M _____ ORGANICO
4 G _____ SFALCI*
5 V _____
6 S _____
7 D _____
8 L _____
9 M _____ PLASTICA
10 M _____ ORGANICO
11 G _____ NON REC
12 V _____
13 S _____
14 D _____
15 L _____
16 M _____ CARTA

17 M _____ ORGANICO
18 G _____
19 V _____
20 S _____
21 D _____
22 L _____
23 M _____ VETRO
24 M _____ ORGANICO
25 G _____ NON REC -SFALCI*
26 V _____
27 S _____
28 D _____
29 L _____
30 M _____ PLASTICA

NOVEMBRE

VARIAZIONI

APPUNTAMENTI

NOTE

*SOLO PER UTENTI
CHE HANNO RITIRATO
IL CONTENITORE

BIGLIETTI DA VISITA PER LAVORI IMMAGINARI

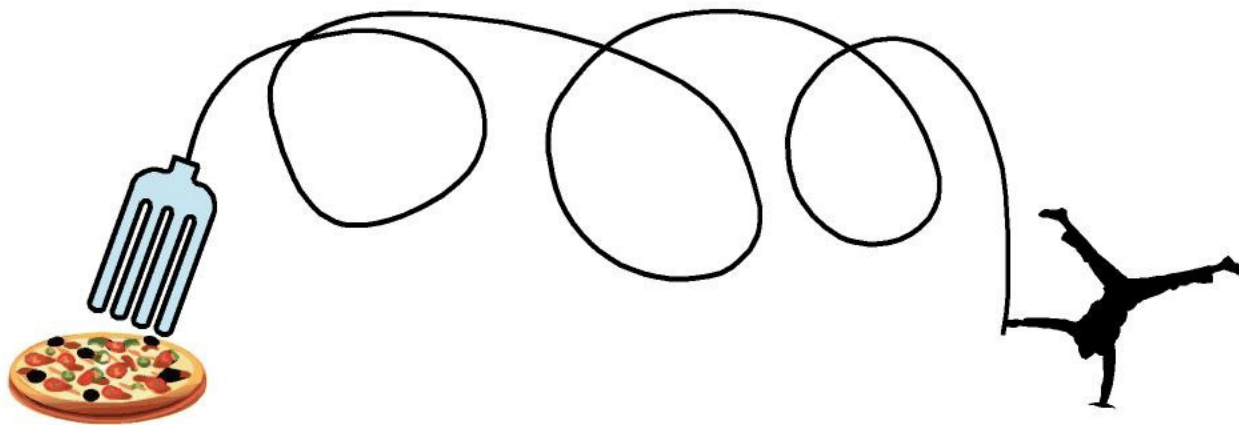

CAMPIONE DI SALTO CON LA FORCHETTA



Comune di
PECETTO TORINESE



un'idea di Davide Spina
GIRANIMANDO



Scuola Elementare
NINO COSTA

1 M _____ ORGANICO
 2 G _____
 3 V _____
 4 S _____
 5 D _____
 6 L _____
 7 M _____ CARTA
 8 M _____
 9 G _____ NON REC - **ORG**
 10 V _____
 11 S _____
 12 D _____
 13 L _____
 14 M _____ VETRO
 15 M _____ ORGANICO
 16 G _____ **SFALCI***

17 V _____
 18 S _____
 19 **D** _____
 20 L _____
 21 M _____ PLASTICA
 22 M _____ ORGANICO
 23 G _____ NON REC
 24 V _____
 25 **S** _____
 26 **D** _____
 27 L _____
 28 M _____ CARTA
 29 M _____ ORGANICO
 30 G _____
 31 V _____

DICEMBRE

VARIAZIONI

9/12 organico

APPUNTAMENTI

24/12
presepe vivete

NOTE

*SOLO PER UTENTI
CHE HANNO RITIRATO
IL CONTENITORE

BIGLIETTI DA VISITA PER LAVORI IMMAGINARI



FIORAIA CHE SFOGLIA
PIZZA MARGHERITA

BIGLIETTI DA VISITA PER LAVORI IMMAGINARI

DOMATORE DI
ZANZARE TIGRE

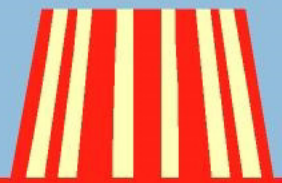
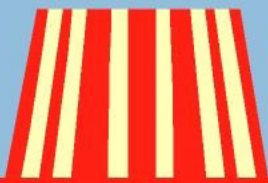
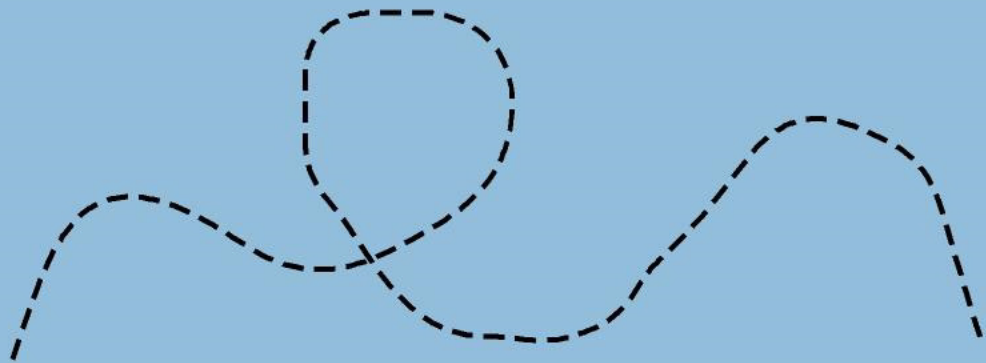

Scrittore di note scolastiche

OTTAVO NANO



8

Cari concittadini,

prosegue la collaborazione tra l'Istituzione scolastica, il Comune e l'Associazione Giranimando, incaricata in un progetto di avviamento all'informatica all'interno della nostra Scuola Primaria e per la preparazione dell'Eco calendario 2010, che indica le date di raccolta delle varie tipologie di rifiuti.

Quest'anno avete già ricevuto il calendario del Consorzio in seguito alla modifica dei passaggi di raccolta ma abbiamo voluto continuare nella tradizione di Pecetto con il calendario dei nostri ragazzi delle scuole elementari che, con la loro fantasia e la ormai raggiunta competenza in campo informatico, lo hanno reso irrinunciabile. Per le famiglie pecettesi è ormai un ausilio indispensabile per realizzare il sistema integrato di raccolta rifiuti e consolidare la sensibilizzazione al riciclaggio e alla differenziazione degli stessi.

Ringraziamo la cittadinanza per l'impegno, la buona volontà e la collaborazione dimostrati, che ci ha permesso di superare anche nel 2009 oltre il 70% di raccolta differenziata, e di posizionarci tra i migliori comuni della Regione Piemonte come Indice di buona gestione.

Rivolgiamo un doveroso ringraziamento affettuoso e sentito ai nostri ragazzi che in questa, come in molte altre occasioni, dimostrano un'attenzione speciale al problema ecologico, contribuendo in modo concreto alla difesa dell'ambiente.

Agostino Miranti

Assessore all'Istruzione

Adriano Pizzo

Sindaco

NUMERI UTILI

Municipio via Umberto I, 3 - C.A.P. 10020
Tel. 0118609218 fax 0118609073
www.comune.pecetto.to.it
email: info@comune.pecetto.it

Polizia Municipale	0118608568
Polizia Municipale fax	0118608041
Casa di riposo C. Gonella	0118609190
Scuola Elementare	0118609318
Scuola Media	0118608124
Asilo "S. Maria della Neve"	0118609194
Parrocchia S. Maria della Neve	0118609165
Croce Rossa Italiana	0118609100
Farmacia	0118609937
Pro Loco	0118608581
Pro Loco Fax	0118608938

INFORMAZIONI UTILI COMUNE DI PECETTO TORINESE

I sacchi per la plastica
si possono ritirare presso l'ufficio
PROTOCOLLO negli orari di apertura.

In caso di mancato ritiro telefonare
011/9414343 Consorzio.
Per non recuperabile, organico, plastica:
dopo le ore 14,00 o il mattino del giorno successivo.
Per carta, vetro e sfalci:
il mattino del giorno successivo

ECOSPORTELLO

MARTEDI': DALLE 14.00 ALLE 17.30

TEL. IN COMUNE 011.81.56.672
TEL. IN CONSORZIO 011.941.43.43

ORARI AREA DI CONFERIMENTO

MARTEDI':
ORE 15/17 CON ORA SOLARE
ORE 15/19 CON ORA LEGALE
SABATO: 8/12

CENTRO DI RACCOLTA COMUNALE TIPOLOGIE DI MATERIALI RACCOLTI

- ingombranti non recuperabili
 - rifiuti legnosi
 - rifiuti metallici
 - sfalci e potature
 - frigoriferi e apparecchiature elettriche/elettroniche
 - imballaggi in cartone
 - vetri grandi
 - pneumatici (senza cerchi)
 - macerie edili non pericolose
 - capi abbigliamento usato
 - imballaggi in plastica di grosse dimensioni
 - oli minerali e vegetali esausti
 - contenitori usati vernici
 - batterie e accumulatori al piombo
 - tubi fluorescenti, toner e cartucce
- i rifiuti non recuperabili e differenziati di piccole dimensioni devono essere conferiti negli appositi contenitori consegnati per la raccolta rifiuti porta a porta agli utenti.

Ufficio Postale	011.860.91.31	SMAT	ITALGAS
Biblioteca	011.860.99.96	acquedotto fognature depurazione	Servizio clienti 800.900.700
Unltre	011.860.93.00	Pronto interv. giorno 011.811.20.88	Guasti e dispersione 800.900.999
Centro Giovani Anziani	011.860.82.00	Pronto interv. notte 800.010.842	GTT informazioni 800.019.152
Ass. Sportiva Pecetto	011.860.91.05	ENEL	Vigo 011.223.85.00
Sbandierati del Rivass	339.6933212	Segnalazione guasti 011.2444.444	Emergenza Sanitaria 118
Consorzio Servizi Socio Assistenziali	011.942.71.36	Illuminazione Pubblica 800.901.0.50	Guardia Medica es18 011.942.91
Carabinieri	112	Aeroporto Caselle 011.567.63.61	Ospedale Chieri 011.942.91
Carabinieri Pino	011.841.000	Ferrovie dello Stato 89.20.21	Vigili del fuoco 115

ORARI UFFICI COMUNALI (di ricevimento al pubblico)

	LUNEDI'	MARTEDI'	MERCOLEDI'	GIOVEDI'	VENERDI'	SABATO
Anagrafe	8.30-11/13-14	14 - 17	8.30-11/16-17.30	14 - 17	8.30-11	10 - 12
Protocollo Segreteria	8.30-11	14 - 17	8.30-11/16-17	14 - 17	8.30-11	
Ragioneria Tributi e Ufficio tecnico	8.30-11	14 - 17		14 - 17	8.30-11	
Polizia Municipale Ufficio Cassa e Anagrafe Canina	8.30-12/14-16.30	8.30-12/14-16.30	8.30-12/14-16.30	8.30-12/14-16.30	8.30-12/14-16.30	8.30-12
Polizia Municipale Commercio e servizio Notifiche	8.30-12/14-16.30	8.30-12/14-16.30	8.30-12/14-16.30	8.30-12/14-16.30	8.30-12/14-16.30	

I responsabili degli uffici ricevono il lunedì dalle 8,30 alle 11,00 negli altri giorni solo su appuntamento. Il segretariato Assistenza sociale - il martedì e venerdì dalle 11,00 alle 12,30 in P.zza Rimembranza 1. Cimitero Comunale aperto dal lunedì alla domenica dalle 08,00 alle 18,00